

Lya Esther Sañudo Guerra

Coordinadora de regiones

Comité Directivo 2024-2025

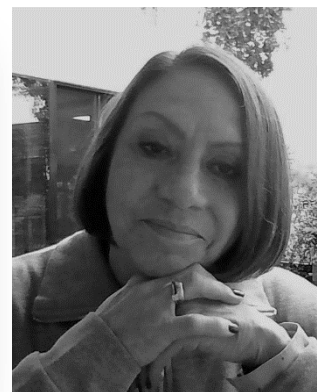

GRADO DE ESTUDIOS

Doctora en Educación Superior por la Universidad de Guadalajara

ADSCRIPCIÓN

Secretaría de Educación Jalisco

NACIONALIDAD

Mexicana

SISTEMA NACIONAL DE
INVESTIGADORAS E INVESTIGADORES
SNII I

ÁREAS TEMÁTICAS COMIE

- Investigación de la investigación educativa.

Contacto

lya.sanudo@jalisco.gob.mx

Ha coordinado investigaciones financiadas por Fondos Mixtos Gobierno del estado de Jalisco y Fondos Sectoriales SEP- Conacyt e INEE- Conacyt. Sus últimas investigaciones son Evaluación y seguimiento del proceso de ingreso y promoción docente del periodo 2014-2016. Un estudio desde la práctica en educación básica, (financiado por Fondos Conacyt-INEE 2016) y Gestión del Conocimiento en Educación (auspiciado por la Red de Posgrados en Educación, AC). Ha participado en dos proyectos competitivos con la Universidad Autónoma de Madrid, y un proyecto financiado por el Banco Interamericano de Desarrollo (BID). Ha hecho estancias en la Universidad del Norte de Texas, en la Universidad Autónoma de Madrid y en la Universidad de Alcalá de Henares.

Entre sus contribuciones se pueden encontrar en diversas revistas y memorias nacionales e internacionales y se le ha invitado como conferencista en Estados Unidos, Nicaragua, Perú, Argentina, Colombia y España. Ha publicado más de 15 libros y capítulos. Ha sido parte de Comités Editoriales de Revistas como Perfiles Educativos de la UNAM, Diálogos Educativos de la Universidad Católica de Córdoba en Argentina y Revista del Profesorado de la Universidad de Málaga.

Es evaluadora de proyectos de investigación en la Universidad Católica de Córdoba, Argentina y la Pontificia Universidad Católica de Perú. Ha pertenecido a diversos comités de evaluación, en Conacyt, en el Programa Nacional de Posgrados de Calidad (PNPC), de Proyectos de Fondos Sectoriales y Mixtos. Igualmente, en el Consejo Estatal de Ciencia y Tecnología: del fondo para proyectos de Difusión y Divulgación, y diferentes Ferias de Ciencias. Miembro Consejo Mexicano de Investigación Educativa, AC (COMIE); ha sido Secretaria Ejecutiva de la Red de Posgrados en Educación AC en dos periodos; fundadora y miembro de la Red Mexicana de Investigadores de la Investigación Educativa, AC (RedMIIE); de la Red Iberoamericana de investigación sobre Cambio y Eficacia Escolar (RINACE); de la American Educational Research Association (AERA); miembro de la Asociación miembro de la Asociación Interuniversitaria de Investigación en Pedagogía (AIDIPE).

PUBLICACIONES RECIENTES

Sañudo Guerra, Lya. (2022). Del abandono a la permanencia escolar en Secundaria. Profesorado: Revista de curriculum y formación del profesorado, ISSN-e 1989-6395, ISSN 1138-414X, Vol. 26, N° 1, 2022, págs. 213-233

Sañudo Guerra, Lya (Coord, y autora) (2023). Estado del Conocimiento de la Investigación Educativa en el Estado de Jalisco de 2012-2021. Guadalajara: Universidad Panamericana. ISBN 978-607-8826-36-0.

Sañudo Guerra, Lya (Coord. y autora) (2024). Diagnósticos estatales de la investigación educativa 2012-2021. Chihuahua: Red de Investigadores Educativos Chihuahua, A.C. ISBN: 978-607-59732.